

ENDEREÇO:
Av. Santo Amaro, N3.810 - São Paulo - SP

ASSUNTO:
PLANTA DE CONTRATO - UNIDADE RESIDENCIAL
7º AO 23º PAVIMENTO - FINAL 13
UNIDADES: 713 | 813 | 913 | 1013 | 1113 | 1213 | 1313 |
1413 | 1513 | 1613 | 1713 | 1813 | 1913 | 2013 | 2113 | 2213 |
2313

ESCALA: SEM ESCALA	FOLHA: 01/01
-----------------------	-----------------

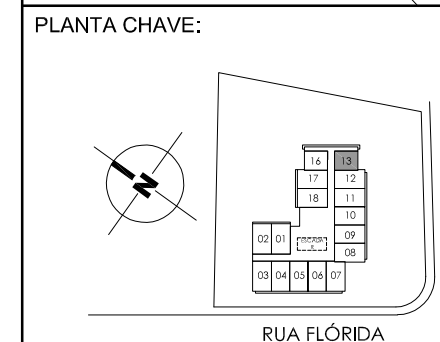
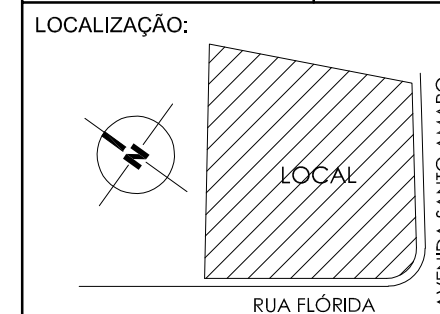

PROPRIETÁRIO:	UNIDADE:
---------------	----------

NOTAS:

- 1 - AS MEDIDAS INFORMADAS SÃO DE FACE A FACE DA PAREDE COM O ACABAMENTO;
- 2 - O ESPAÇO, FORMATO E DIMENSÃO DAS LOUÇAS SANITÁRIAS, CUBAS E BANCADAS SÃO APENAS REFERÊNCIAS PODENDO SOFRER ALTERAÇÃO DE ACORDO COM O MEMORIAL DESCRITIVO DA UNIDADE;
- 3 - SERÃO USADOS FORROS E/OU SANCAS PARA AS INSTALAÇÕES TÉCNICAS;
- 4 - SERÁ PREVISTA VENTILAÇÃO MECÂNICA PARA OS WCS QUE NÃO TIVEREM VENTILAÇÃO NATURAL;
- 5 - A PLANTA PODERÁ SOFRER ALTERAÇÕES DEVIDO AS ADAPTAÇÕES TÉCNICAS NECESSÁRIAS NO DESENVOLVIMENTO DO PROJETO EXECUTIVO, NÃO DEVENDO SER UTILIZADA COMO REFERÊNCIA PARA COMPRA DE MÓVEIS;
- 6 - PODERÃO HAVER ENCHIMENTOS E/OU CARENAGENS SOB AS BANCADAS;
- 7 - O PROJETO ESTRUTURAL AINDA ESTÁ EM DESENVOLVIMENTO, LOGO AS POSIÇÕES E DIMENSÕES DOS PILARES E VIGAS PODERÃO SOFRER ALTERAÇÕES.

